מגרש 378
מידה 1:50
קומה ג'–דירה 7

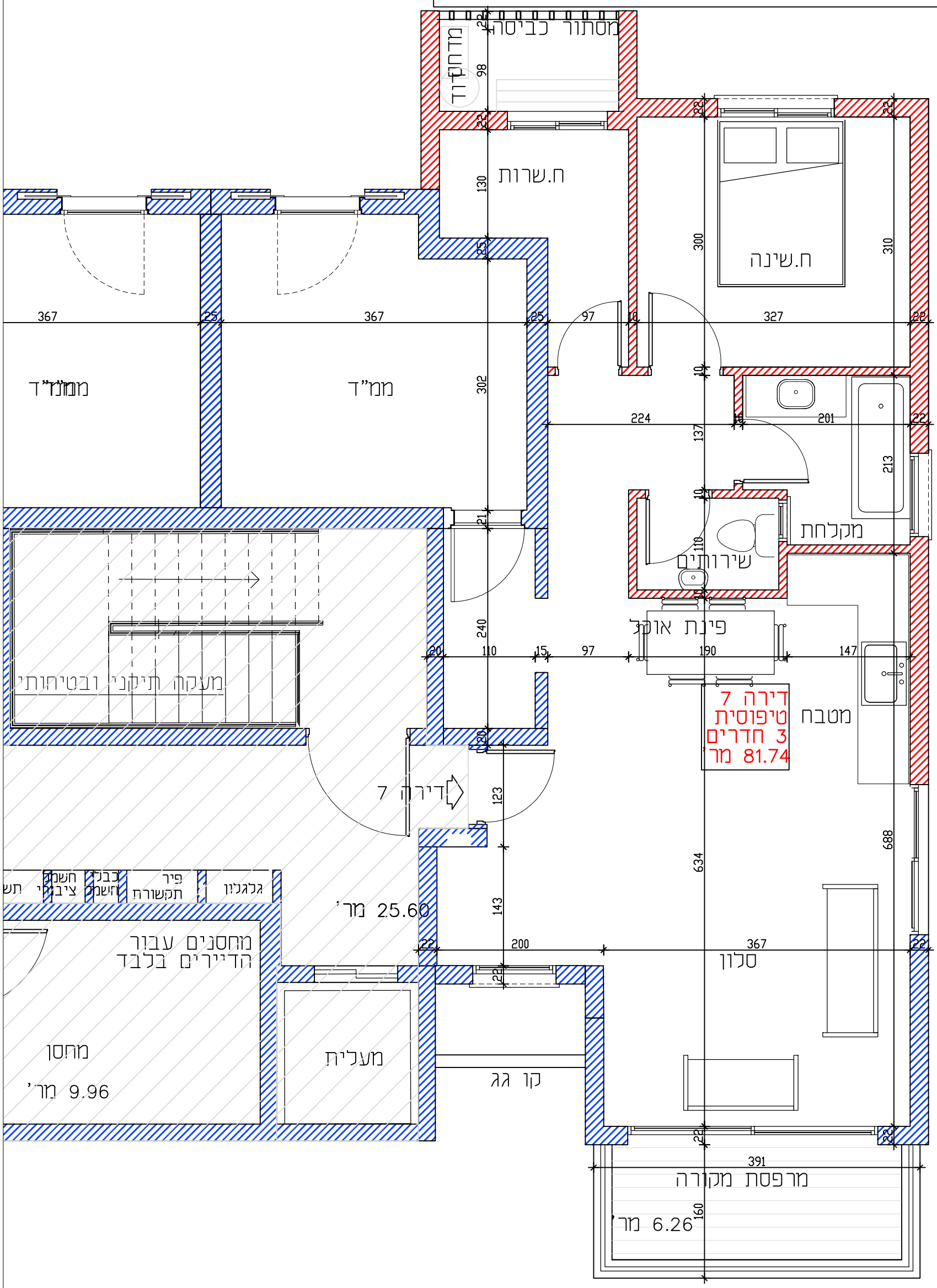

3